

Ansicht von Süden

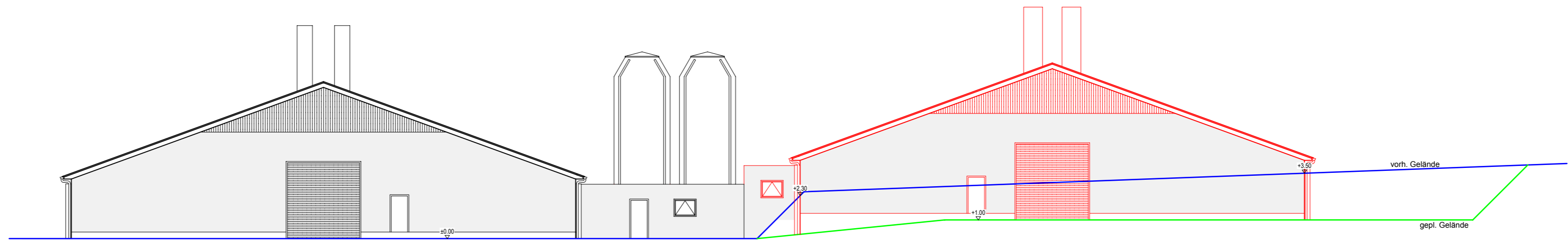

Ansicht von Westen

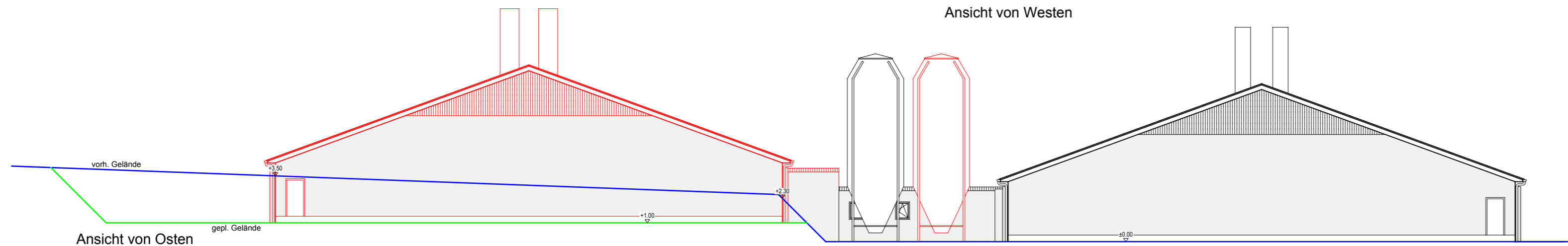

Ansicht von Osten

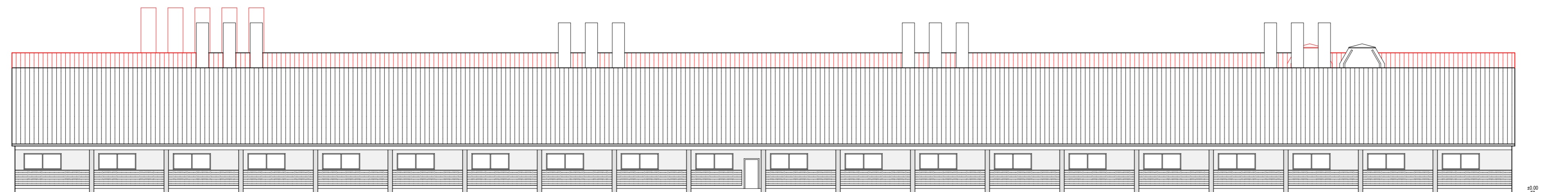

Ansicht von Norden

| Index | Datum | Änderung | Name |
|--|------------|----------|------|
| | | | |
| | | | |
| | | | |
| | | | |
| a | 21.01.2019 | | |
| Baumaßnahme | | | |
| Neubau eines Hähnchenmaststalles | | | |
| Planinhalt | | | |
| Ansichten | | | |
| Planstand | | | |
| Bauantrag | | | |
| Bauherr | | | |
| Hans Jochem Weitz Am Kronenhof 3 36289 Friedewald-Hillartshausen | | | |
| Entwurfsverfasser | | | |
| Gerhard Rasche Dipl.-Ing. Architekt Pfungstanger 23 34434 Borgentreich | | | |
| Maßstab | Index | | |
| 1:200 | a | | |
| Datum | Gezeichnet | | |
| 21.01.2019 | JS | | |
| Der Entwurfsverfasser | | | |

raschearchitekten
 BERATUNG - PLANUNG + BAULEITUNG
 fon 05643 - 9497248
 fax 05643 - 9497197
 info@rasche-architekten.de
 www.rasche-architekten.de